



AMEGIN

ASOCIACIÓN MEXICANA DE
ENDOCRINOLOGÍA GINECOLÓGICA

Creando vida, creando amor



Programa Académico

DIPLOMADO EN SEXOLOGÍA APLICADA A LA PRÁCTICA MÉDICA

9 DE JULIO DE 2026



IMESEX
INSTITUTO MEXICANO DE
ESPECIALISTAS DE SEXOLOGÍA
TIJUANA

UVM

**Universidad
del Valle de México**

LAUREATE INTERNATIONAL UNIVERSITIES*



INFORMES



MTRO. MARIO RODRÍGUEZ SÁNCHEZ
COORDINADOR DE VENTAS Y ATENCIÓN AL SOCIO

 (+52) 462 255 8580



AVALADOS POR



 Hospital MAC, 1012. Dr. Javier Castellanos
Coutiño 564. San Pedro, 36526, Irapuato,
Gto. México



www.amegin.com.mx

 Asociación Mexicana de Endocrinología Ginecológica  @ameginmx

COSTOS

- Inscripción \$3,600 MXN + 6 mensualidades de \$3,600 MXN
- Pago único \$21,000 MXN (incluye inscripción)
- 15% de descuento para Socios AMEGIN

Asociación Mexicana de Endocrinología Ginecológica, A.C.

Banamex

Sucursal 7017

Cuenta 7665876

Clabe 0022 2970 1776 6587 67

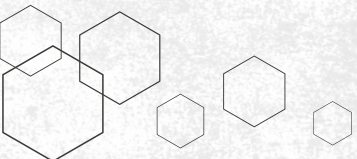



AMEGIN

ASOCIACIÓN MEXICANA DE
ENDOCRINOLOGÍA GINECOLÓGICA



OBJETIVO DE APRENDIZAJE

Brindar conocimiento científico sobre la sexualidad, en el contexto biopsicosocial del que hacer humano, para poder orientar y facilitar la educación de la sexualidad, así como confrontar valores y actitudes del/la profesional con respecto a su propia sexualidad.

Mediante clases en línea y disponibles en plataforma digital, complementadas con clases y ejercicios vivenciales presenciales.

COMPETENCIA

1. Crear en el alumnado la capacidad de detectar, explorar, discriminar su capacidad de resolver y/o referir todo lo relacionado a temas sexológicos en su vida personal y la de sus consultantes.
2. El alumnado adquirirá el conocimiento y sensibilización de temas sexológicos
3. Los y las estudiantes adquirirán herramientas de acompañamiento en los procesos de toma de decisión libre e informada, en un ambiente seguro para sus consultantes.
4. En el trabajo experiencial, él y la alumna exploran primero su propia sexualidad como parte de la congruencia en su quehacer médico ginecoobstétrico, formula un autoanálisis y contacta con los aspectos problemáticos sí es que los hubiera.

DIRIGIDO A: Médicos Generales, Biólogos de la Reproducción, Ginecólogos y Endocrinólogos.

CARGA HORARIA: 98 horas pedagógicas (10 horas presenciales y 88 horas online).

DURACIÓN: 26 Módulos distribuidos durante los 6 meses (9 de Julio 2026 al 30 de Enero 2027).

HORARIOS: Módulo por semana- Jueves de 6:00 pm a 9:00 pm, hora de la Ciudad de México.



AMEGIN

ASOCIACIÓN MEXICANA DE
ENDOCRINOLOGÍA GINECOLÓGICA

Endo Gyn

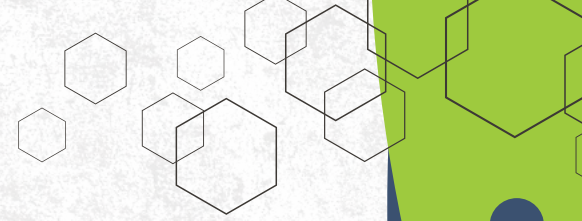

**Dra. María Guadalupe Pio
Villaseñor**
PROFESORA TITULAR



**Dra. Guadalupe Gutiérrez
Ochoa**
PROFESORA ADJUNTA



**Dr. José Luis Roberto
Leño Razo**
PROFESOR ADJUNTO



Dra. Sofía Huerta
PROFESORA ADJUNTA

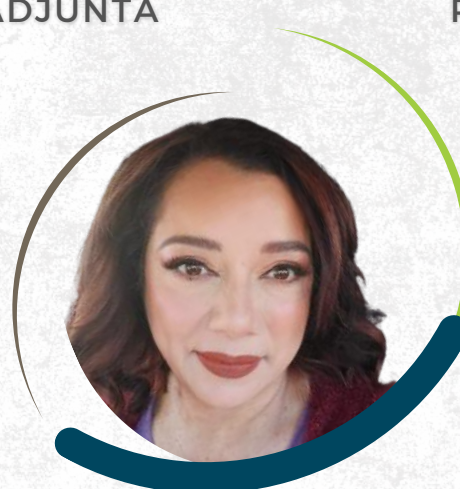

Dra. Angélica Vázquez
PROFESORA ADJUNTA

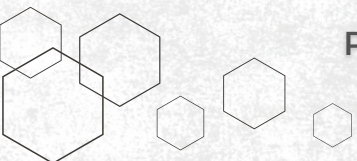



ASOCIACIÓN MEXICANA DE
ENDOCRINOLOGÍA GINECOLÓGICA



MÓDULO 1.- INTRODUCCIÓN A LA SEXOLOGÍA

COORDINADORA: DRA. MARÍA GUADALUPE PIO VILLASEÑOR

9 DE JULIO DE 2026

INTRODUCCION A LA SEXOLOGIA

- Hora: 6:00 pm a 6:30 pm
- Docente: Dra. María Guadalupe Pio Villaseñor

INTRODUCCIÓN AL ESTUDIO DE LA SEXOLOGÍA HUMANA

- Hora: 6:30 pm a 7:30 pm
- Docente: Dra. María Guadalupe Pio Villaseñor

CULTURA Y SEXUALIDAD

- Hora: 7:30 pm a 8:30 pm
- Docente:

SALUD SEXUAL ¿QUÉ ES NORMAL Y ANORMAL?

- Hora: 8:30 pm a 9:00 pm
- Docente:

- **SESIÓN DE PREGUNTAS**

- Hora: 9:00 pm a 9:30 pm
- Docente:

MÓDULO 2.- DESARROLLO PSICOSEXUAL

COORDINADORA: DRA. GUADALUPE HORTENSIA GUTIÉRREZ OCHOA

16 DE JULIO DE 2026

BASES BIOLÓGICAS DE LA DIFERENCIACIÓN SEXUAL EMBRIONARIA

- Hora: 6:00 pm a 7:00 pm
- Docente:

DESARROLLO PSICOSEXUAL INFANCIA Y ADOLESCENCIA

- Hora: 7:00 pm a 8:00 pm
- Docente:

ASPECTOS NEUROBIOLÓGICOS DE LA PREFERENCIA GENÉRICA

- Hora: 8:00 pm a 9:00 pm
- Docente:

SESIÓN DE PREGUNTAS

- Hora: 9:00 pm a 9:30 pm
- Docente:

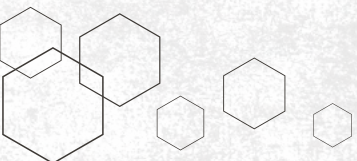

UVM

**Universidad
del Valle de México**
LAUREATE INTERNATIONAL UNIVERSITIES*



ASOCIACIÓN MEXICANA DE
ENDOCRINOLOGÍA GINECOLÓGICA



MÓDULO 3.- NEUROFISIOLOGÍA SEXUAL

COORDINADORA: DRA. ANGÉLICA VÁZQUEZ ESTRADA

23 DE JULIO DE 2026

NEUROFISIOLOGÍA DEL SEXO

- Hora: 6:00 pm a 7:00 pm
- Docente:

ENAMORAMIENTO Y PAREJA ADOLESCENTE

- Hora: 7:00 pm a 8:00 pm
- Docente:

SEXUALIDAD EN LA ADULTEZ TEMPRANA

- Hora: 8:00 pm a 9:00 pm
- Docente: Lic. Karen Barragán Navarro

- **SESIÓN DE PREGUNTAS**

- Hora: 9:00 pm a 9:30 pm
- Docente:

MÓDULO 4.- SALUD SEXUAL Y REPRODUCTIVA EN ADOLESCENTES

COORDINADOR: DR. JOSÉ LUIS LEAÑO RAZO

30 DE JULIO DE 2026

SEXUALIDAD Y REPRODUCCIÓN EMBARAZO ADOLESCENTE

- Hora: 6:00 pm a 7:00 pm
- Docente:

SEXUALIDAD Y EMBARAZO LA CULTURA PREVENTIVA Y EL AUTOCUIDADO

- Hora: 7:00 pm a 8:00 pm
- Docente:

COMUNICACIÓN SEXUAL EN LA ADOLESCENCIA SEXO SEGURO Y SEXO PROTEGIDO

- Hora: 8:00 pm a 9:00 pm
- Docente:

- **SESIÓN DE PREGUNTAS**

- Hora: 9:00 pm a 9:30 pm
- Docente:

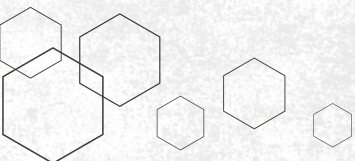

UVM

**Universidad
del Valle de México**

LAUREATE INTERNATIONAL UNIVERSITIES*



ASOCIACIÓN MEXICANA DE
ENDOCRINOLOGÍA GINECOLÓGICA

Endo Gyn 2015



MÓDULO 5.- RESPUESTA SEXUAL

COORDINADORA: DRA. ANA SOFIA HUERTA RIVERA

6 DE AGOSTO DE 2026

RESPUESTA SEXUAL HUMANA

- Hora: 6:00 pm a 7:00 pm
- Docente:

PREFERENCIAS, PRÁCTICAS Y COMPORTAMIENTO SEXUAL

- Hora: 7:00 pm a 8:00 pm
- Docente: Dra. Angélica Vázquez Estrada

VÍNCULOS RELACIONALES

- Hora: 8:00 pm a 9:00 pm
- Docente:

- **SESIÓN DE PREGUNTAS**

- Hora: 9:00 pm a 9:30 pm
- Docente:

MÓDULO 6.- DISFUNCIÓN SEXUAL FEMENINA

COORDINADORA: DRA. MARÍA GUADALUPE PIO VILLASEÑOR

13 DE AGOSTO DE 2026

DISFUNCIÓN SEXUAL FEMENINA

- Hora: 6:00 pm a 7:00 pm
- Docente:

TRASTORNOS DEL DOLOR

- Hora: 7:00 pm a 8:00 pm
- Docente:

ATROFIA VULVOVAGINA

- Hora: 8:00 pm a 9:00 pm
- Docente:

- **SESIÓN DE PREGUNTAS**

- Hora: 9:00 pm a 9:30 pm
- Docente:

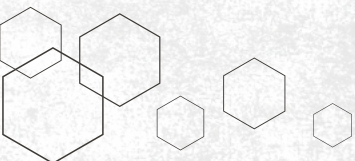

UVM

Universidad
del Valle de México

LAUREATE INTERNATIONAL UNIVERSITIES*



ASOCIACIÓN MEXICANA DE
ENDOCRINOLOGÍA GINECOLÓGICA

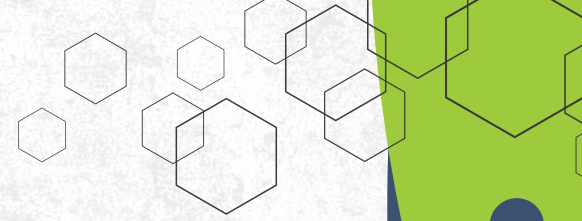

MÓDULO 7.- DISFUNCIÓN SEXUAL MASCULINA

COORDINADORA: DRA. GUADALUPE HORTENSIA GUTIÉRREZ OCHOA

20 DE AGOSTO DE 2026

INFERTILIDAD MASCULINA

- Hora: 6:00 pm a 7:00 pm
- Docente:

DISFUNCIÓN ERÉCTIL

- Hora: 7:00 pm a 8:00 pm
- Docente: Lic. Víctor Oseguera

DISCONTROL EYACULATORIO

- Hora: 8:00 pm a 9:00 pm
- Docente:

- **SESIÓN DE PREGUNTAS**

- Hora: 9:00 pm a 9:30 pm
- Docente:

MÓDULO 8.- EMBARAZO NO PLANEADO Y NO DESEADO (ILE)

COORDINADORA: DRA. ANGÉLICA VÁZQUEZ ESTRADA

27 DE AGOSTO DE 2026

EMBARAZO NO DESEADO

- Hora: 6:00 pm a 7:00 pm
- Docente: Dra. Ana Sofía Huerta Rivera

INTERRUPCIÓN LEGAL DEL EMBARAZO (ILE)

- Hora: 7:00 pm a 8:00 pm
- Docente:

ESTADO ACTUAL DE LA PRÁCTICA DE ILE

- Hora: 8:00 pm a 9:00 pm
- Docente: Dra. Ana Sofía Huerta Rivera

- **SESIÓN DE PREGUNTAS**

- Hora: 9:00 pm a 9:30 pm
- Docente: Dra. Ana Sofía Huerta Rivera

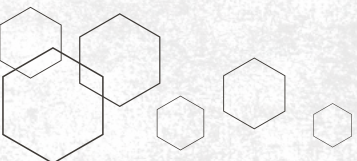

UVM

Universidad
del Valle de México

LAUREATE INTERNATIONAL UNIVERSITIES*



ASOCIACIÓN MEXICANA DE
ENDOCRINOLOGÍA GINECOLÓGICA



MÓDULO 9.- SALUD SEXUALMENTE TRANSMITIDA (ITS)

COORDINADOR: DR. JOSÉ LUIS LEAÑO RAZO

3 DE SEPTIEMBRE DE 2026

INFECCIONES DE TRANSMISIÓN SEXUAL

- Hora: 6:00 pm a 7:00 pm
- Docente: Dr. Samuel Navarro

ABORDAJE SEXOLÓGICO DE LAS INFECCIONES DE TRANSMISIÓN SEXUAL

- Hora: 7:00 pm a 8:00 pm
- Docente:

VIH Y FERTILIDAD

- Hora: 8:00 pm a 9:00 pm
- Docente: Dra. Angélica Zimbrón

- **SESIÓN DE PREGUNTAS**

- Hora: 9:00 pm a 9:30 pm
- Docente: Dra. Angélica Zimbrón

MÓDULO 10.- GENERO Y LENGUAJE INCLUSIVO

COORDINADORA: DRA. ANA SOFÍA HUERTA RIVERA

10 DE SEPTIEMBRE DE 2026

GENERO

- Hora: 6:00 pm a 7:00 pm
- Docente: Dra. Ana Sofía Huerta Rivera

FEMINISMO

- Hora: 7:00 pm a 8:00 pm
- Docente: Dra. María Guadalupe Pio Villaseñor

LENGUAJE INCLUSIVO

- Hora: 8:00 pm a 9:00 pm
- Docente: Dr. Christian Reyes Mayoral

SESIÓN DE PREGUNTAS

- Hora: 9:00 pm a 9:30 pm
- Docente: Dr. Christian Reyes Mayoral

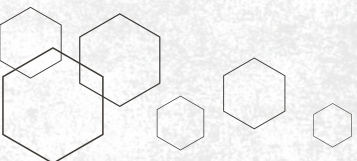

UVM

**Universidad
del Valle de México**
LAUREATE INTERNATIONAL UNIVERSITIES*



ASOCIACIÓN MEXICANA DE
ENDOCRINOLOGÍA GINECOLÓGICA

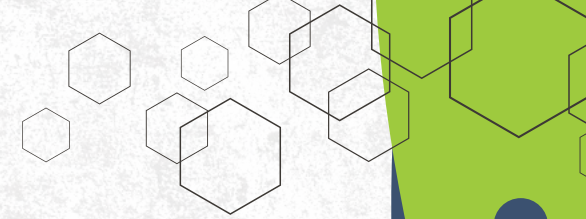

MÓDULO 11.- PRÁCTICAS SEXUALES

COORDINADORA: DRA. MARÍA GUADALUPE PIO VILLASEÑOR

24 DE SEPTIEMBRE DE 2026

MASTURBACIÓN MITOS Y REALIDADES

- Hora: 6:00 pm a 7:00 pm
- Docente: Dra. Guadalupe Gutiérrez

ADICCIÓN SEXUAL

- Hora: 7:00 pm a 8:00 pm
- Docente:

PORNOGRAFÍA

- Hora: 8:00 pm a 9:00 pm
- Docente: Lic. Karen Barragán

- **SESIÓN DE PREGUNTAS**

- Hora: 9:00 pm a 9:30 pm
- Docente: Lic. Karen Barragán

MÓDULO 12.- DIVERSIDAD SEXUAL

COORDINADORA: DRA. GUADALUPE HORTENSIA GUTIÉRREZ OCHOA

1 DE OCTUBRE DE 2026

ACRÓNIMO LGBTTIQ+

- Hora: 6:00 pm a 7:00 pm
- Docente:

PREFERENCIA SEXUAL

- Hora: 7:00 pm a 8:00 pm
- Docente:

TRAVESTISMO

- Hora: 8:00 pm a 9:00 pm
- Docente:

- **SESIÓN DE PREGUNTAS**

- Hora: 9:00 pm a 9:30 pm
- Docente:

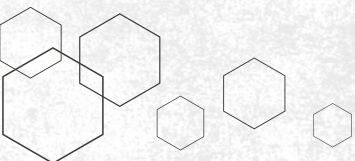

UVM

Universidad
del Valle de México

LAUREATE INTERNATIONAL UNIVERSITIES*



ASOCIACIÓN MEXICANA DE
ENDOCRINOLOGÍA GINECOLÓGICA

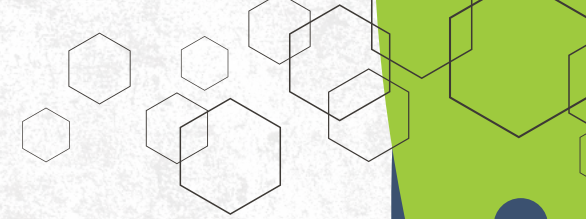

MÓDULO 13.- TRANSGENERIDAD

COORDINADORA: DRA. ANGÉLICA VÁZQUEZ ESTRADA

8 DE OCTUBRE DE 2026

IDENTIDAD DE GÉNERO Y SEXO ASIGNADO AL NACER

- Hora: 6:00 pm a 7:00 pm
- Docente:

DIAGNÓSTICO DIFERENCIAL

- Hora: 7:00 pm a 8:00 pm
- Docente:

HISTORIAS TRANS

- Hora: 8:00 pm a 9:00 pm
- Docente:

SESIÓN DE PREGUNTAS

- Hora: 9:00 pm a 9:30 pm
- Docente:

MÓDULO 14.- ATENCIÓN MÉDICA A PERSONAS TRANS

COORDINADOR: DR. JOSÉ LUIS LEAÑO RAZO

15 DE OCTUBRE DE 2026

ATENCIÓN MÉDICA PRIMARIA A PERSONAS TRANS

- Hora: 6:00 pm a 7:00 pm
- Docente:

CISNORMA Y CONCEPTOS BÁSICOS

- Hora: 7:00 pm a 8:00 pm
- Docente: Dra. Mayra Pérez

GÉNERO NO BINARIO

- Hora: 8:00 pm a 9:00 pm
- Docente: Dra. Mayra Pérez

SESIÓN DE PREGUNTAS

- Hora: 9:00 pm a 9:30 pm
- Docente: Dra. Mayra Pérez

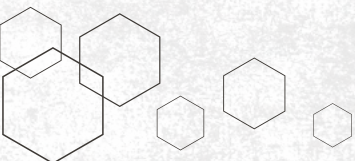

UVM

Universidad
del Valle de México
LAUREATE INTERNATIONAL UNIVERSITIES*



ASOCIACIÓN MEXICANA DE
ENDOCRINOLOGÍA GINECOLÓGICA



MÓDULO 15.- DERECHOS SEXUALES

COORDINADORA: DRA. ANA SOFÍA HUERTA RIVERA

22 DE OCTUBRE DE 2026

DERECHOS SEXUALES

- Hora: 6:00 pm a 7:00 pm
- Docente:

EVE DERECHOS SEXUALES

- Hora: 7:00 pm a 8:00 pm
- Docente:

LEGISLACIÓN, ÉTICA, RELIGIÓN Y SEXUALIDAD

- Hora: 8:00 pm a 9:00 pm
- Docente:

SESIÓN DE PREGUNTAS

- Hora: 9:00 pm a 9:30 pm
- Docente:

MÓDULO 16.- HISTORIA CLÍNICA, EXPLORACIÓN MÍNIMA SEXOLÓGICA

COORDINADOR: DRA. MARÍA GUADALUPE PIO VILLASEÑOR

29 DE OCTUBRE DE 2026

ABORDAJE DE LA SEXUALIDAD EN LA CONSULTA

- Hora: 6:00 pm a 7:00 pm
- Docente: Dra. Guadalupe Hortensia Gutiérrez Ochoa

SEXUALIDAD Y CÁNCER FEMENINO

- Hora: 7:00 pm a 8:00 pm
- Docente:

DISCAPACIDAD Y SEXUALIDAD

- Hora: 8:00 pm a 9:00 pm
- Docente:

SESIÓN DE PREGUNTAS

- Hora: 9:00 pm a 9:30 pm
- Docente:

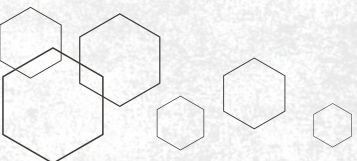

UVM

**Universidad
del Valle de México**
LAUREATE INTERNATIONAL UNIVERSITIES*



ASOCIACIÓN MEXICANA DE
ENDOCRINOLOGÍA GINECOLÓGICA



MÓDULO 17.- INFIDELIDAD Y CELOS

COORDINADORA: DRA. GUADALUPE HORTENSIA GUTIÉRREZ OCHOA

5 DE NOVIEMBRE DE 2026

INFIDELIDAD

- Hora: 6:00 pm a 7:00 pm
- Docente:

CELOS

- Hora: 7:00 pm a 8:00 pm
- Docente:

¿QUÉ SIGUE A LA INFIDELIDAD?

- Hora: 8:00 pm a 9:00 pm
- Docente:

SESIÓN DE PREGUNTAS

- Hora: 9:00 pm a 9:30 pm
- Docente:

MÓDULO 18.- DESEO SEXUAL ASOCIADO A TRATAMIENTOS ENDOCRINOLÓGICOS SEXOLÓGICA

COORDINADORA: DRA. ANGÉLICA VÁZQUEZ ESTRADA

12 DE NOVIEMBRE DE 2026

LIBIDO Y ANTICONCEPTIVOS

- Hora: 6:00 pm a 7:00 pm
- Docente:

LIBIDO Y TERAPIA DE FERTILIDAD

- Hora: 7:00 pm a 8:00 pm
- Docente:

ALTERACIONES ENDOCRINAS Y SU IMPACTO EN LA SEXUALIDAD

- Hora: 8:00 pm a 9:00 pm
- Docente:

SESIÓN DE PREGUNTAS

- Hora: 9:00 pm a 9:30 pm
- Docente:

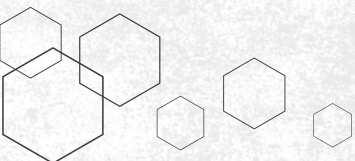

UVM

Universidad
del Valle de México

LAUREATE INTERNATIONAL UNIVERSITIES*



ASOCIACIÓN MEXICANA DE
ENDOCRINOLOGÍA GINECOLÓGICA

Endo Gyn 2015

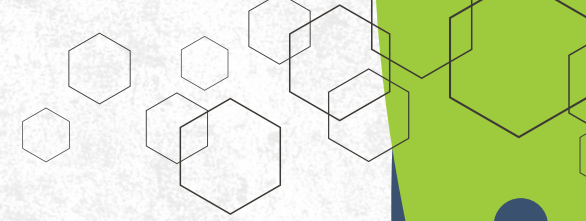

MÓDULO 19.- EDUCACIÓN DE LA SEXUALIDAD

COORDINADOR: DR. JOSÉ LUIS LEAÑO RAZO

19 DE NOVIEMBRE DE 2026

EDUCACIÓN DE LA SEXUALIDAD

- Hora: 6:00 pm a 7:00 pm
- Docente:

DIFERENCIAS CULTURALES Y LA PRÁCTICA DE MEDICINA SEXUAL

- Hora: 7:00 pm a 8:00 pm
- Docente:

ASPECTOS CULTURALES QUE IMPACTAN LA ACEPTACIÓN DE LA TERAPIA PSICOSEXUAL

- Hora: 8:00 pm a 9:00 pm
- Docente:

SESIÓN DE PREGUNTAS

- Hora: 9:00 pm a 9:30 pm
- Docente:

MÓDULO 20.- VIOLENCIA DE GENERO

COORDINADORA: DRA. ANA SOFÍA HUERTA RIVERA

26 DE NOVIEMBRE DE 2026

VIOLENCIA DE GENERO

- Hora: 6:00 pm a 7:00 pm
- Docente:

MASCULINIDADES

- Hora: 7:00 pm a 8:00 pm
- Docente:

SEXO ¿TAREA Ó RECREO?

- Hora: 8:00 pm a 9:00 pm
- Docente:

SESIÓN DE PREGUNTAS

- Hora: 9:00 pm a 9:30 pm
- Docente:

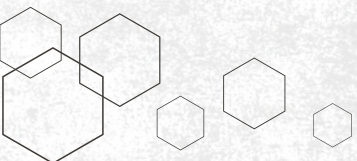

UVM

**Universidad
del Valle de México**
LAUREATE INTERNATIONAL UNIVERSITIES*



ASOCIACIÓN MEXICANA DE
ENDOCRINOLOGÍA GINECOLÓGICA

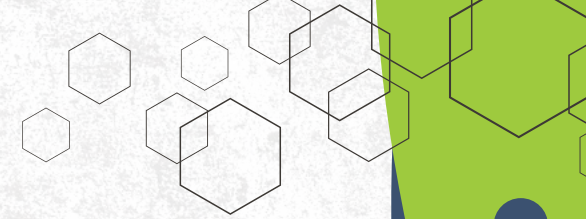

MÓDULO 21.- ESTÉTICA VULVAR

COORDINADORA: DRA. MARÍA GUADALUPE PIO VILLASEÑOR

3 DE DICIEMBRE DE 2026

ANATOMÍA VULVA

- Hora: 6:00 pm a 7:00 pm
- Docente:

ESTÉTICA VULVAR

- Hora: 7:00 pm a 8:00 pm
- Docente: Dr. Arturo Herrera Cervantes

SECUELAS DE INTERVENCIÓN POR ESTÉTICA VULVAR

- Hora: 8:00 pm a 9:00 pm
- Docente:

SESIÓN DE PREGUNTAS

- Hora: 9:00 pm a 9:30 pm
- Docente:

MÓDULO 22.- PRÁCTICA DE LA MEDICINA SEXUAL

COORDINADORA: DRA. GUADALUPE HORTENSIA GUTIÉRREZ OCHOA

10 DE DICIEMBRE DE 2026

EMERGENCIAS SEXOLÓGICAS Y AFRODISIACOS

- Hora: 6:00 pm a 7:00 pm
- Docente:

INVESTIGADORES DEL SEXO

- Hora: 7:00 pm a 8:00 pm
- Docente:

CASOS SELECTOS

- Hora: 8:00 pm a 9:00 pm
- Docente:

SESIÓN DE PREGUNTAS

- Hora: 9:00 pm a 9:30 pm
- Docente:

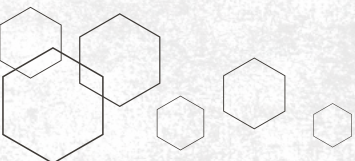

UVM

Universidad
del Valle de México

LAUREATE INTERNATIONAL UNIVERSITIES*



ASOCIACIÓN MEXICANA DE
ENDOCRINOLOGÍA GINECOLÓGICA

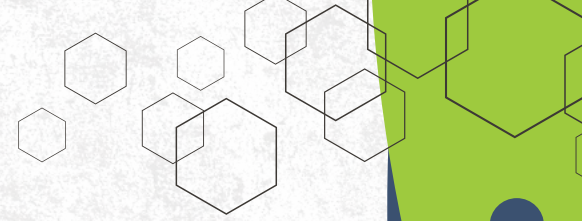

MÓDULO 23.- PREVENCIÓN DEL ABUSO SEXUAL INFANTIL

COORDINADORA: DRA. ANGÉLICA VÁZQUEZ ESTRADA

17 DE DICIEMBRE DE 2026

ABUSO SEXUAL INFANTIL

- Hora: 6:00 pm a 7:00 pm
- Docente:

SECUELAS DEL ABUSO SEXUAL EN PACIENTES

- Hora: 7:00 pm a 8:00 pm
- Docente:

PREVENCIÓN DEL ABUSO SEXUAL INFANTIL

- Hora: 8:00 pm a 9:00 pm
- Docente:

SESIÓN DE PREGUNTAS

- Hora: 9:00 pm a 9:30 pm
- Docente:

MÓDULO 24.- SEXUALIDAD MITOS Y REALIDADES

COORDINADOR: DR. JOSÉ LUIS LEAÑO RAZO

14 DE ENERO DE 2027

MASTURBACIÓN- TECNOLOGÍAS DE LA INFORMACIÓN

- Hora: 6:00 pm a 7:00 pm
- Docente:

ADICCIÓN SEXUAL- CULTURA DE MASAS Y SEXUALIDAD

- Hora: 7:00 pm a 8:00 pm
- Docente:

PORNOGRAFÍA.

- Hora: 8:00 pm a 9:00 pm
- Docente:

SESIÓN DE PREGUNTAS

- Hora: 9:00 pm a 9:30 pm
- Docente:

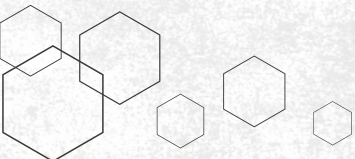

IMESEX
INSTITUTO MEXICANO DE
ESPECIALISTAS DE SEXOLOGÍA
TIJUANA

UVM

**Universidad
del Valle de México**
LAUREATE INTERNATIONAL UNIVERSITIES*



ASOCIACIÓN MEXICANA DE
ENDOCRINOLOGÍA GINECOLÓGICA

Endo Gyn



MÓDULO 25.- EROTISMO Y PLACER

COORDINADORA: DRA. ANA SOFIA HUERTA RIVERA

21 DE ENERO DE 2027

DERECHO AL PLACER

- Hora: 6:00 pm a 7:00 pm
- Docente:

JUEGOS Y JUGUETES SEXUALES

- Hora: 7:00 pm a 8:00 pm
- Docente:

EROTISMO Y PLACER

- Hora: 8:00 pm a 9:00 pm
- Docente:

SESIÓN DE PREGUNTAS

- Hora: 9:00 pm a 9:30 pm
- Docente:

MÓDULO 26- TALLER SEXOLOGICO EN LA PRÁCTICA MÉDICA Y CIERRE DEL DIPLOMADO

**30 DE ENERO DE 2027 EN LAS INSTALACIONES DE UVM
CAMPUS COYOACÁN**

SÁBADO

- **8:00 AM A 9:00 AM** CASOS CLINICOS PARA ABORDAJE Y TRATAMIENTO POR LXS ALUMNXS
- **9:00 AM A 11:00 AM** PRÁCTICA EN EQUIPOS DONDE ORGANICEN UN VINCULO DE POLIAMOR CON CREACION DE SUS PROPIAS REGLAS, LIMITES Y ACUERDOS.
- **11:00 AM A 1:00 PM** SENSIBILIZACION ANTE LA ADOLESCENCIA.

- **1:00 PM A 3:00 PM** RECESO

- **3:00 PM A 5:00 PM** EVE FANTASIAS SEXUALES (UNA ACTIVIDAD CON BAILE, MOVIMIENTO)
- **5:00 PM A 7:00 PM** EVE HOMOFOBIA
- **7:00 PM A 8:00 PM** CIERRE

SÁBADO ENTREGA DE RECONOCIMIENTOS

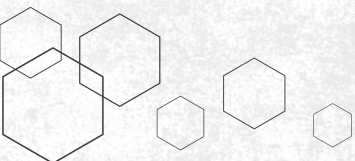

IMESEX
INSTITUTO MEXICANO DE
ESPECIALISTAS DE SEXOLOGÍA
TIJUANA

UVM

Universidad
del Valle de México
LAUREATE INTERNATIONAL UNIVERSITIES*



AMEGIN

ASOCIACIÓN MEXICANA DE
ENDOCRINOLOGÍA GINECOLÓGICA

Enseñando a aprender



SÍGUENOS EN REDES SOCIALES PARA MAYOR CONTENIDO



Asociación Mexicana de
Endocrinología Ginecológica

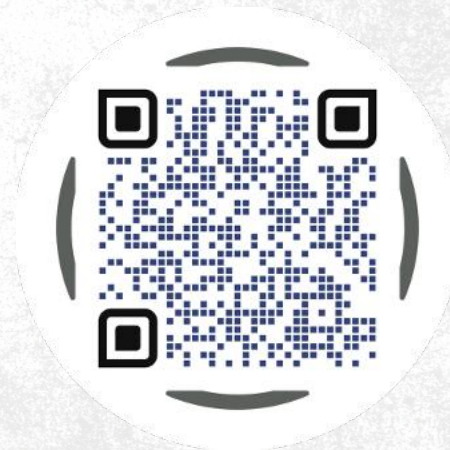

@ameginmx



http://



www.amegin.com.mx



UVM

Universidad
del Valle de México
LAUREATE INTERNATIONAL UNIVERSITIES*

#YOSOYAMEGIN

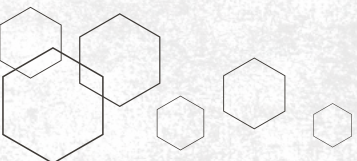



AMEGIN

ASOCIACIÓN MEXICANA DE
ENDOCRINOLOGÍA GINECOLÓGICA

Enfoque en la mujer



**CONGRESO
NACIONAL AMEGIN**



MÉRIDA, YUCATÁN, MÉXICO
24 AL 27 DE FEBRERO DE 2027

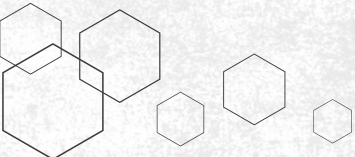

IMESEX
INSTITUTO MEXICANO DE
ESPECIALISTAS DE SEXOLOGÍA
TIJUANA

UVM

Universidad
del Valle de México
LAUREATE INTERNATIONAL UNIVERSITIES*



AMEGIN

ASOCIACIÓN MEXICANA DE
ENDOCRINOLOGÍA GINECOLÓGICA

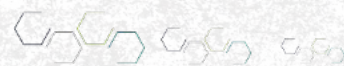

SALUD HORMONAL Y BIENESTAR INTEGRAL

